



Servicio de Certificación  
de los Registradores

# Servicio de Certificación de los Registradores

Visor GeobaseWeb  
Integración Floti – GeobaseWeb  
Registro Electrónico



Madrid, Mayo 2013

VisorGeoBase

REGISTRADORES DE ESPAÑA

Capa vectorial activa Demarcaciones

**Vista 1**

- Capas Vectoriales
  - Demarcaciones  $\alpha\beta$
  - Fincas  $\alpha\beta$
  - Municipios  $\alpha\beta$
  - Parcelas
- Imágenes
  - 1/25.000
  - Ortofotos
  - Nasa

**Panel de Coordenadas**

Datum: WGS84

Latitud: 37° 19' 10.41" N

Longitud: 3° 48' 36.85" E

Huso UTM: 31

Coordenada X: 571.789.39 m

Coordenada Y: 4.130.630.79 m

Nivel: 5

500 Km

**Mapa de situación**





- Vista 1
- Capas Vectoriales
    - Demarcaciones  $\alpha\beta$
    - Fincas  $\alpha\beta$
    - Municipios
    - Parcelas
  - Imágenes
    - 1/25.000
    - Ortofotos
    - Nasa

Panel de Coordenadas

Datum	WGS84
Latitud	37° 17' 42.56" N
Longitud	4° 2' 4.37" W
Huso UTM	30
Coordenada X	408.305.78 m
Coordenada Y	4.128.117.40 m
Nivel	11

10 Km

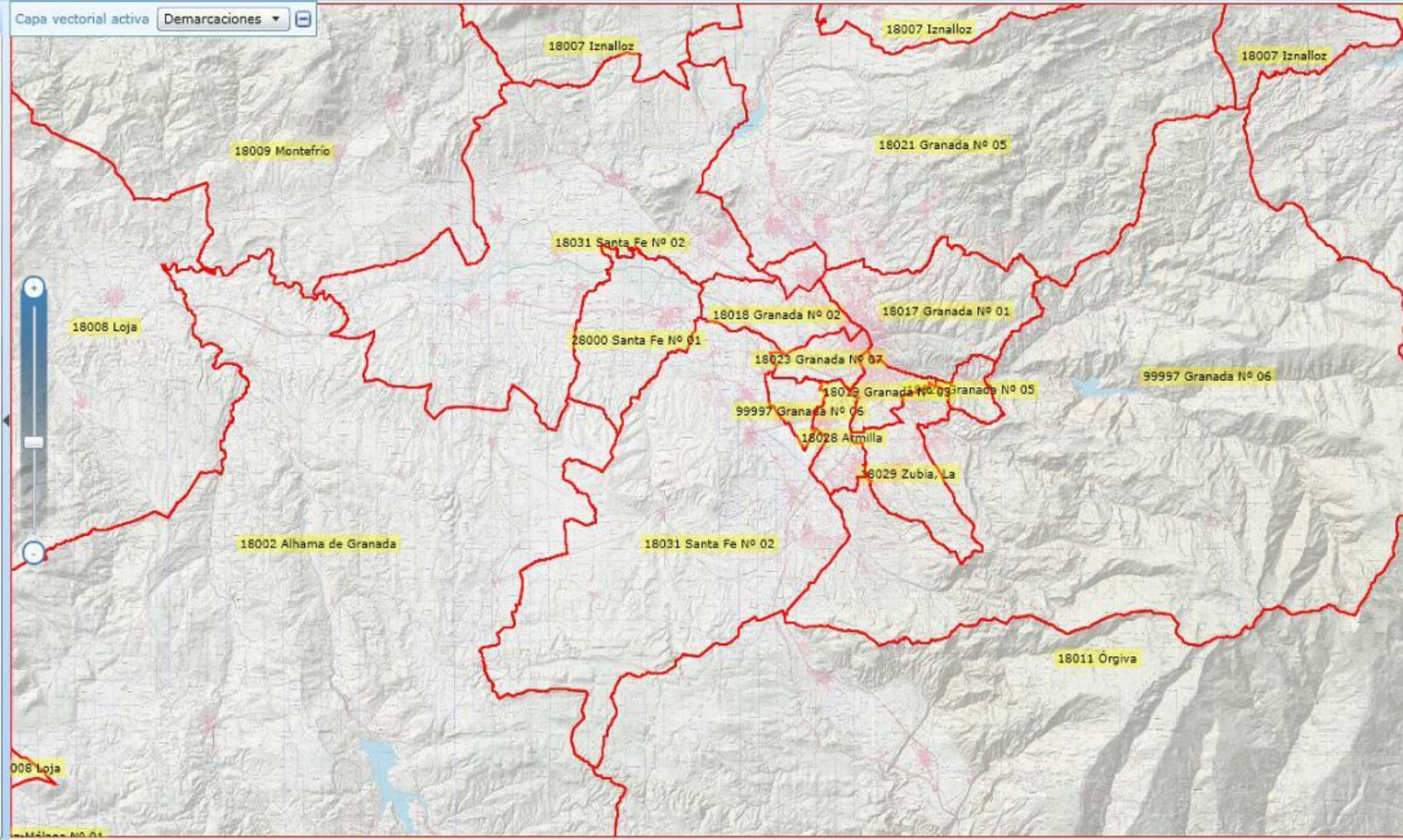





**Vista 1**

- Capas Vectoriales
  - Demarcaciones
  - Fincas  $\alpha\beta$
  - Municipios  $\alpha\beta$
  - Parcelas
- Imágenes
  - 1/25.000
  - Ortofotos
  - Nasa

**Panel de Coordenadas**

Datum: WGS84

Latitud: 37° 3' 15.93" N

Longitud: 3° 33' 53.57" W

Huso UTM: 30

Coordenada X: 449.774.71 m

Coordenada Y: 4.101.059.12 m

Nivel: 12

2.5 Km

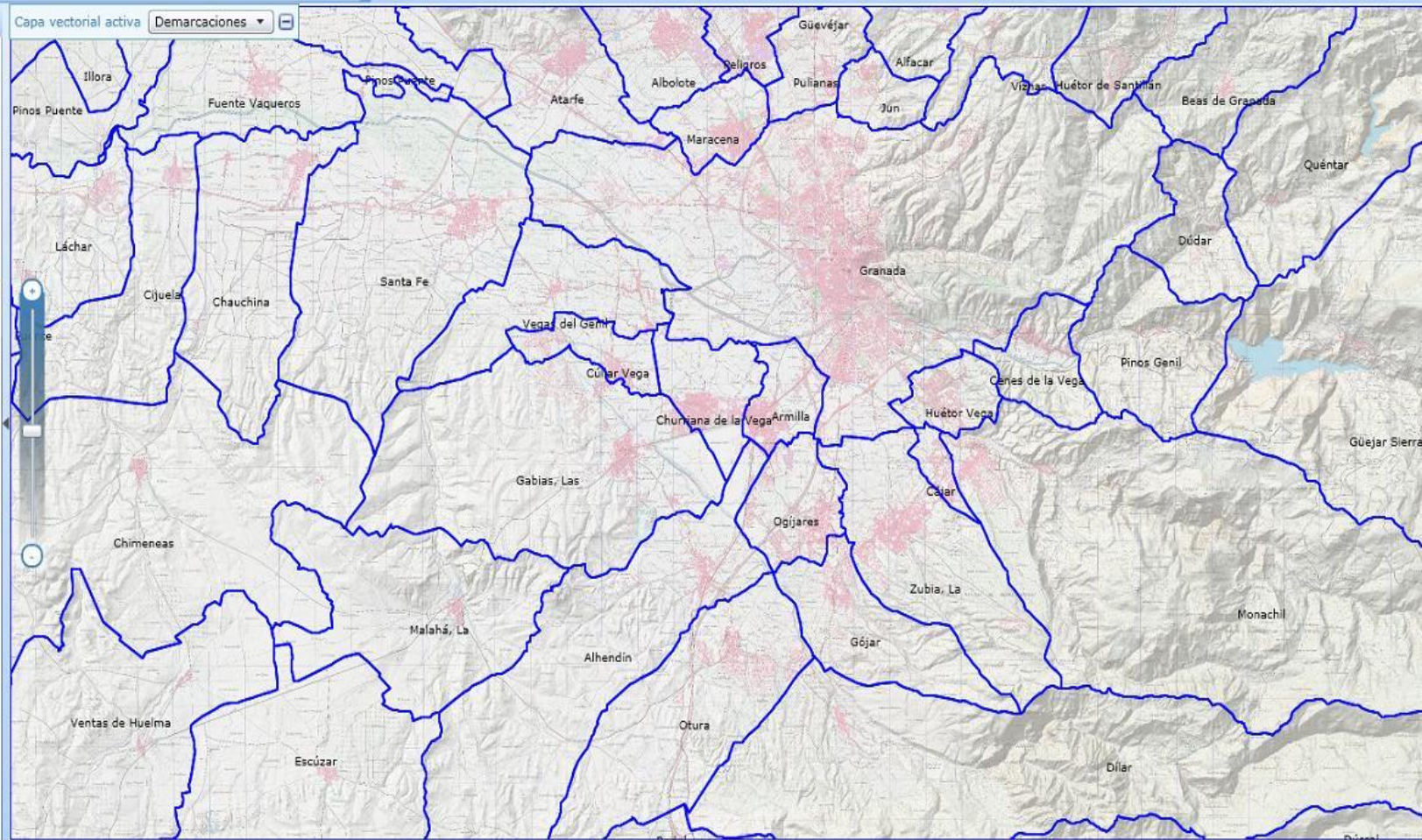





REGISTRADORES DE ESPAÑA

Capa vectorial activa Demarcaciones

Vista 1

- Capas Vectoriales
  - Demarcaciones
  - Fincas
  - Municipios
  - Parcelas
- Imágenes
  - EENNPP
  - 1/25.000
  - Ortofotos
  - Nasa

Panel de Coordenadas

Datum: WGS84

Latitud: 37° 10' 22.33" N

Longitud: 3° 46' 50.53" W

Huso UTM: 30

Coordenada X: 430.693.15 m

Coordenada Y: 4.114.334.85 m

Nivel: 12

2.5 Km

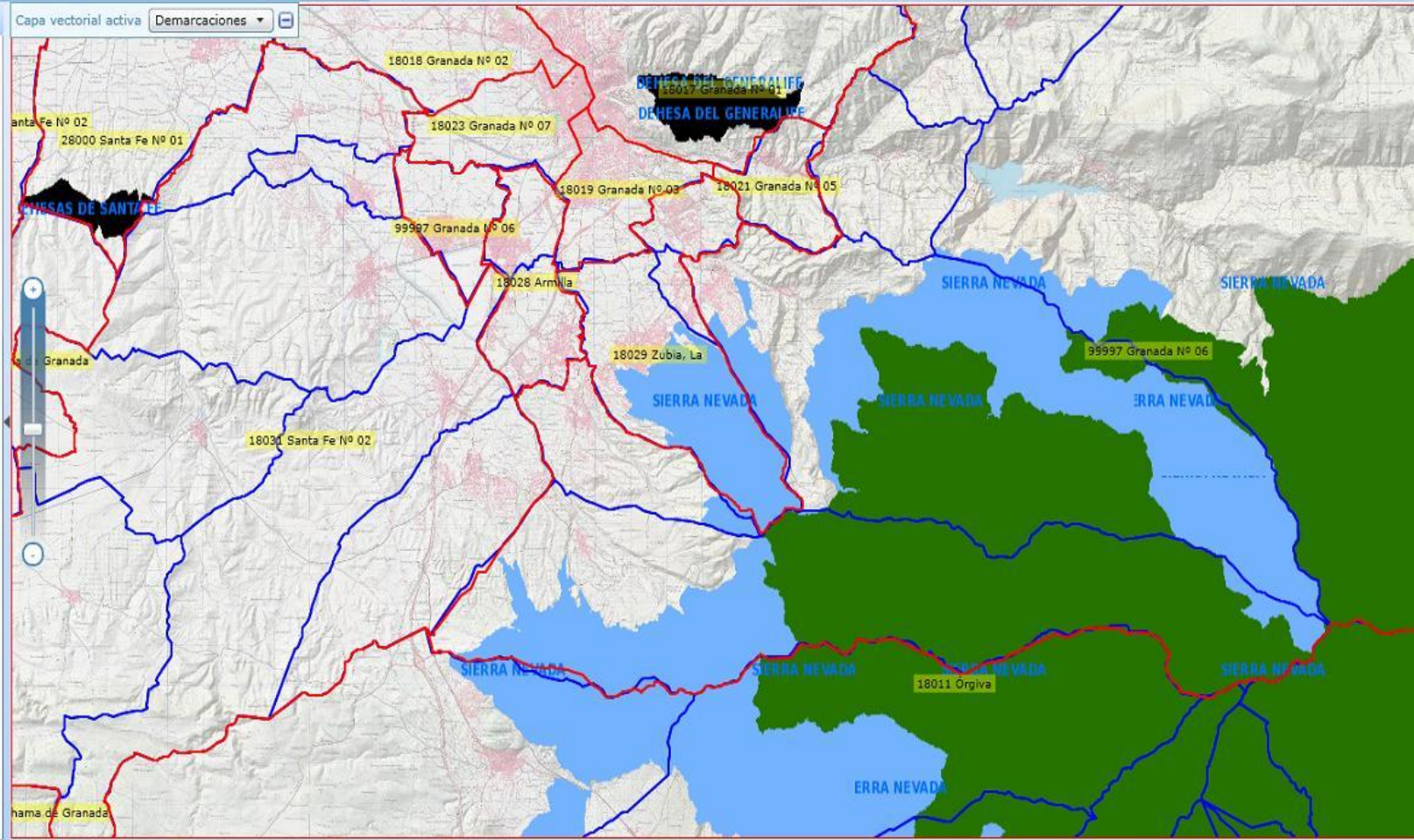





Capa vectorial activa: Demarcaciones

- Vista 1
- Capas Vectoriales
    - Demarcaciones  $\alpha\beta$
    - Fincas
    - Municipios
    - Parcelas
  - Imágenes
    - 1/25,000
    - Ortofotos
    - Nasa

Panel de Coordenadas

Datum	WGS84
Latitud	37° 8' 52.63" N
Longitud	3° 39' 28.44" W
Huso UTM	30
Coordenada X	441.375.88 m
Coordenada Y	4.111.488.05 m
Nivel	16

250 m

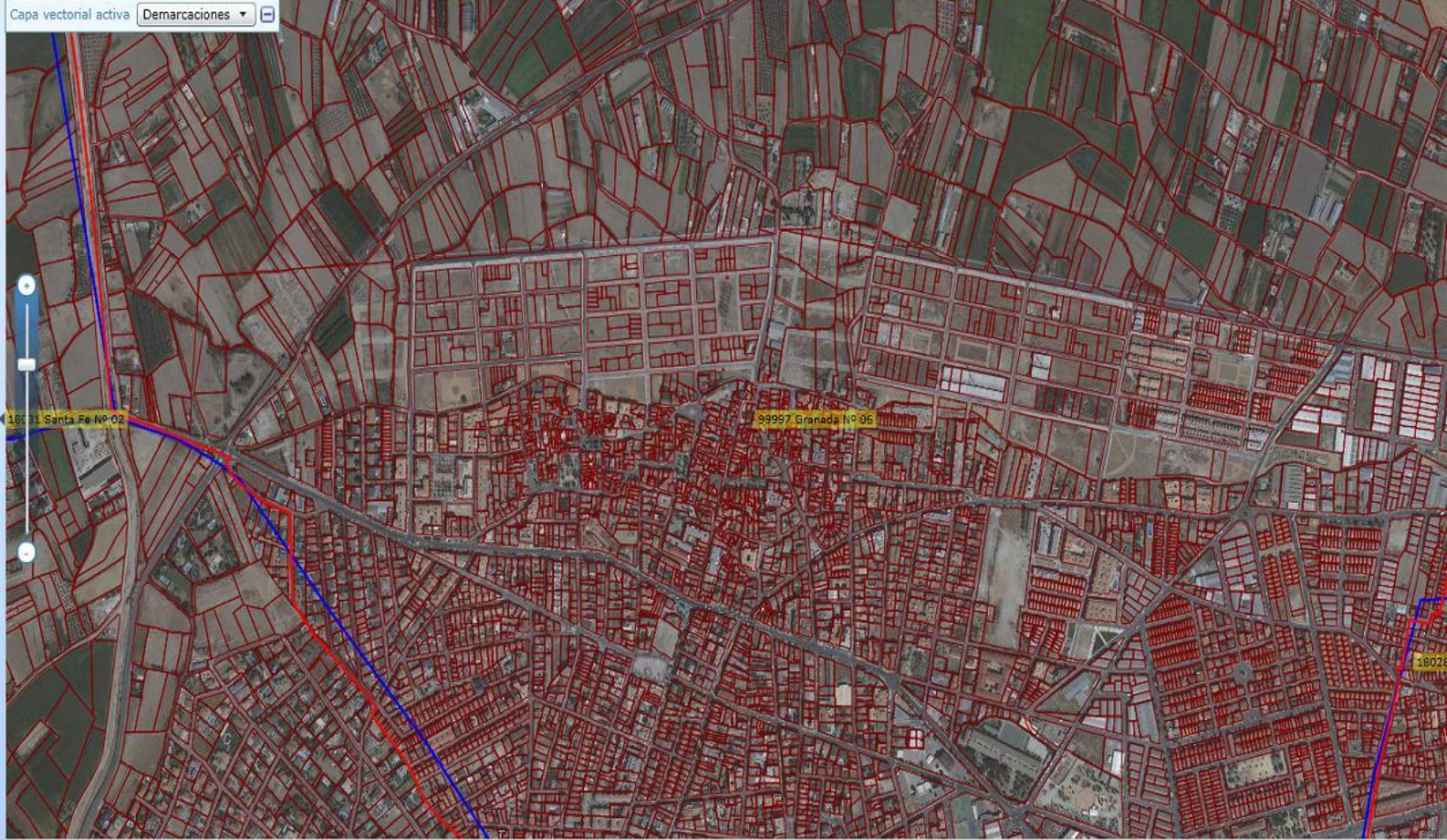





Capa vectorial activa Demarcaciones

- Vista 1
- Capas Vectoriales
    - Demarcaciones  $\alpha\beta$
    - Fincas  $\alpha\beta$
    - Municipios  $\alpha\beta$
    - Parcelas  $\alpha\beta$
  - Imágenes
    - 1/25.000
    - Ortofotos
    - Nasa

Panel de Coordenadas

Datum	WGS84
Latitud	37° 8' 47.83" N
Longitud	3° 39' 26.74" W
Huso UTM	30
Coordenada X	441.616.78 m
Coordenada Y	4.111.339.76 m
Nivel	16

250 m







REGISTRADORES DE ESPAÑA

**Vista 1**

- Capas Vectoriales
  - Demarcaciones
  - Fincas
  - Municipios
  - Parcelas
- Imágenes
  - 1/25.000
  - Ortofotos
  - Nasa

**Panel de Coordenadas**

Datum: WGS84

Latitud: 37° 8' 58.31" N

Longitud: 3° 38' 46.55" W

Huso UTM: 30

Coordenada X: 442.610.36 m

Coordenada Y: 4.111.655.98 m

Nivel: 18

25 m

**Mapa de situación**







REGISTRADORES DE ESPAÑA

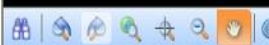

Capa vectorial activa Demarcaciones

- Vista 1
- Capas Vectoriales
  - Demarcaciones
  - Fincas
  - Municipios
  - Parcelas
- Imágenes
  - 1/25.000
  - Ortofotos
  - Nasa

Panel de Coordenadas

Datum: WGS84

Latitud: 37° 8' 55.29" N

Longitud: 3° 38' 45.83" W

Huso UTM: 30

Coordenada X: 442.627.59 m

Coordenada Y: 4.111.562.65 m

Nivel: 19

25 m







Vista 1

- Capas Vectoriales
  - Demarcaciones
  - Fincas
  - Municipios
  - Parcelas
- Imágenes
  - 1/25.000
  - Ortofotos
  - Nasa

Panel de Coordenadas

Datum: WGS84

Latitud: 37° 8' 53.07" N

Longitud: 3° 38' 42.08" W

Huso UTM: 30

Coordenada X: 442.719.54 m

Coordenada Y: 4.111.493.72 m

Nivel: 19

25 m

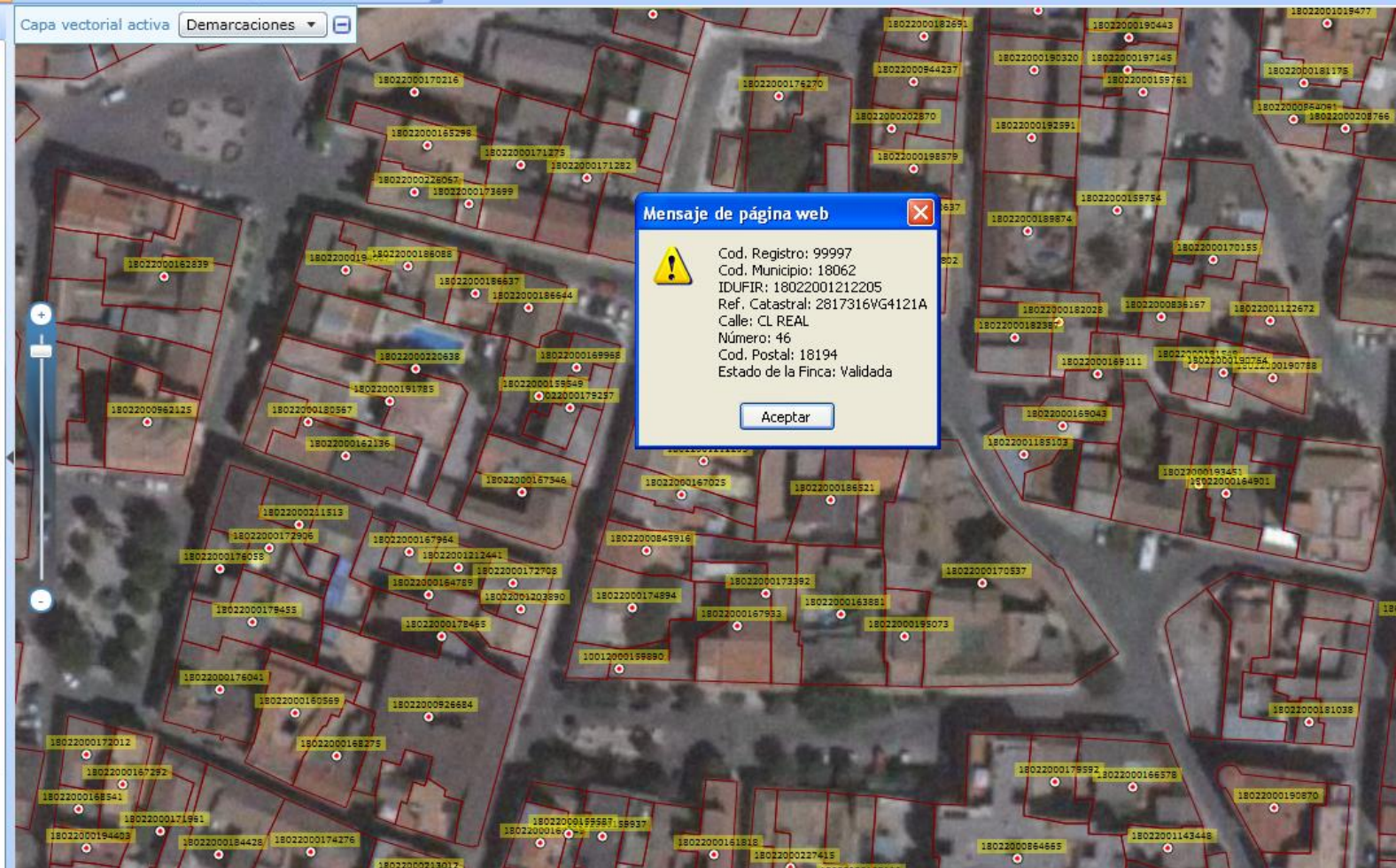

Mensaje de página web

! Cod. Registro: 99997  
Cod. Municipio: 18062  
IDUFIR: 18022001212205  
Ref. Catastral: 2817316VG4121A  
Calle: CL REAL  
Número: 46  
Cod. Postal: 18194  
Estado de la Finca: Validada

Aceptar





**Búsqueda**

Vista 1

Capa

Imág

Panel de Coor

Datum

Latitud

Longitud

Huso UTM

Coordenada

Coordenada

Nivel

**Búsquedas**

Demarcaciones Google Maps Municipios Dir. Gen. Catastro Otros Catastros Topónimos Coordenadas

Introduzca una demarcación

Granada

Código	Descripción de la demarcación
18002	Alhama de Granada
18017	Granada Nº 01
18018	Granada Nº 02
18019	Granada Nº 03
18021	Granada Nº 05
99997	Granada Nº 06
18023	Granada Nº 07

7 términos encontrados

**Búsquedas**

Demarcaciones **Google Maps** Municipios Dir. Gen. Catastro Otros Catastros Topónimos Coordenadas

Introduzca un término

calle san cayetano 25 churriana de la vega

Descripción del término

Calle San Cayetano, 25, 18194 Churriana de la Vega, Granada, España

1 término encontrado

**Búsquedas**

Demarcaciones Google Maps **Municipios** Dir. Gen. Catastro Otros Catastros Topónimos Coordenadas

Introduzca el nombre de un municipio

churriana de la vega

Nombre del municipio

Churriana de la Vega

1 término encontrado



**Búsquedas**

Demarcaciones Google Maps Municipios **Dir. Gen. Catastro** Otros Catastros Topónimos Coordenadas

Referencia catastral (rústica o urbana)

3811005vg4131b

Búsqueda progresiva de parcelas rústicas

Provincia -- Selec.Provincia -- Polígono --

Municipio --

Ref. Catastral

3811005VG4131B

1 parcela encontrada

**Búsquedas**

Demarcaciones Google Maps Municipios Dir. Gen. Catastro Otros Catastros **Topónimos** Coordenadas

Introduzca un topónimo

arabuleila

Descripción del término

Acequia de Arabuleila

1 término encontrado

**Búsquedas**

Demarcaciones Google Maps Municipios Dir. Gen. Catastro Otros Catastros Topónimos **Coordenadas**

Coordenadas  Geográficas  UTM

Datum WGS84

Huso UTM 30

X 443880 m.

Y 4111454 m.

Radio 500 m.





Capa vectorial activa Demarcaciones

Vista 1

- Capas Vectoriales
  - Demarcaciones  $\alpha\beta$
  - Fincas  $\alpha\beta$
  - Municipios  $\alpha\beta$
  - Parcelas
- Imágenes
  - 1/25.000
  - Ortofotos
  - Nasa

Panel de Coordenadas

Datum: WGS84

Latitud: 37° 8' 44,76" N

Longitud: 3° 38' 20,31" W

Huso UTM: 30

Coordenada X: 443.254,99 m

Coordenada Y: 4.111.234,06 m

Nivel: 17

100 m

Mapa de situación

95997 Granada Nº 06  
Churriana de la Vega

Calle San Cayetano, 25, 18194 Churriana de la Vega, Granada, España

[Ir a Google Maps](#)



+Tú Búsqueda Imágenes Maps Play YouTube Noticias Gmail Drive Calendar Más ▾



Calle San Cayetano, 25, 18194 Churriana de la Vega, Granada, España



Cómo llegar

Mis sitios



### Calle San Cayetano, 25

18194 Churriana de la Vega, Granada



Cómo llegar [Buscar en alrededores](#) más ▾

[Maps Labs - Ayuda](#)

Google Maps - ©2013 Google - [Términos de uso](#) - [Privacidad](#)

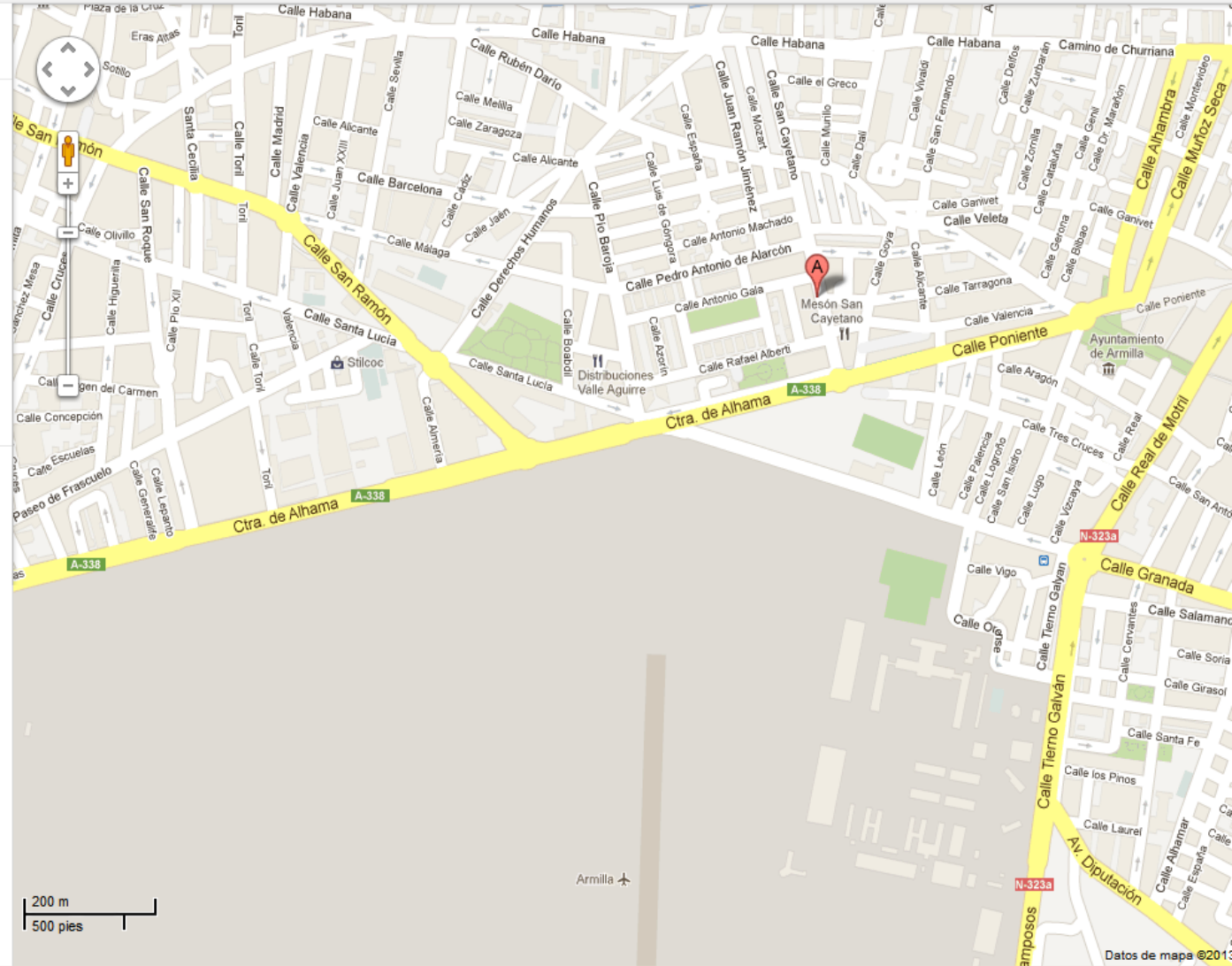





ACERCA DE REGISTRADORES



ATENCIÓN AL CIUDADANO

OFICINA VIRTUAL

> Servicios Mercantil

- > Información Mercantil
- > Certificaciones
- > Depósito de cuentas
- > ver más sobre Servicios Mercantil

> Servicios Telemáticos

- > Constitución sociedad
- > ver más sobre Servicios Telemáticos

> Servicios Propiedad

- > **Nota simple**
- > Nota localización
- > Certificaciones

> Servicios Bienes Muebles

- > Notas informativas de vehículos a motor

> Registro de Condiciones Generales

> Firma Electrónica

> Tablón de Anuncios

> Indicación de la hora

> Descargas

A un clic

Lo más visto

- > Cancelación de hipotecas-Com...
- > Estado de la Encomienda de Nacionalidad
- > Solicitar una nota simple de propiedad
- > Solicitar información mercantil
- > Presentación telemática de cuentas y libros
- > Oposiciones a Registrador

ver más









## Registros de la Propiedad

Usuarios abonados 

Pago con tarjeta 

Como abonarse 

Condiciones de uso 

Instrucciones de uso 

Preguntas frecuentes 

Introduzca el nombre de usuario y la clave de acceso para comenzar la sesión:

Usuario

Contraseña

[Entrar](#)

Si desea cambiar su contraseña, haga click [Aquí](#) Si ha olvidado su contraseña, llame al [902.201.200](tel:902.201.200) o mande un correo a [abonados.propiedad@registradores.org](mailto:abonados.propiedad@registradores.org)





Registros de la Propiedad

- Tipo de Información >
- Solicitud de Acceso al Contenido de los Libros >
- Nota Informativa >
- Nota de Localización >
- Solicitud de Certificación >
- Consulta Certificaciones >
- Estado de la Cuenta >
- Condiciones de uso >
- Instrucciones de uso >
- Preguntas frecuentes >

TIPO DE INFORMACIÓN

- Solicitud de Acceso al Contenido de los Libros
- Nota Informativa
- Nota de Localización
- Certificación

Continuar





## Registros de la Propiedad

Tipo de Información >

Solicitud de Acceso al Contenido de los Libros >

Nota Informativa >

Búsqueda por datos registrales

Búsqueda por identificador único de finca (IDUFIR)

Búsqueda por titular

Búsqueda por otros datos

Búsqueda por geolocalización

Nota de Localización >

Solicitud de Certificación >

Consulta Certificaciones >

Estado de la Cuenta >

Condiciones de uso >

Instrucciones de uso >

Preguntas frecuentes >

### NOTA INFORMATIVA

- Búsqueda por datos registrales
- Búsqueda por identificador único de finca (IDUFIR)
- Búsqueda por titular
- Búsqueda por otros datos
- Búsqueda por geolocalización

Aceptar





### Registros de la Propiedad

- Tipo de Información >
- Solicitud de Acceso al Contenido de los Libros >
- Nota Informativa >
- Búsqueda por datos registrales
- Búsqueda por identificador único de finca (IDUFIR)
- Búsqueda por titular
- Búsqueda por otros datos
- Búsqueda por geolocalización
- Nota de Localización >
- Solicitud de Certificación >
- Consulta Certificaciones >
- Estado de la Cuenta >
- Condiciones de uso >
- Instrucciones de uso >
- Preguntas frecuentes >

### NOTA INFORMATIVA : Búsqueda por geolocalización

Capa vectorial activa Demarcaciones

El mapa muestra una vista satelital de España y sus islas. En la parte superior del mapa hay una barra de herramientas con iconos para: Home, Búsqueda, Zoom In, Zoom Out, Ayuda. Debajo de la barra de herramientas, se muestra un menú desplegable con la opción 'Demarcaciones' seleccionada. A la izquierda del mapa hay un control de zoom vertical con botones de '+' y '-'.

## Registros de la Propiedad

- Tipo de Información >
- Solicitud de Acceso al Contenido de los Libros >
- Nota Informativa >
- Búsqueda por datos registrales >
- Búsqueda por identificador único de finca (IDUFIR) >
- Búsqueda por titular >
- Búsqueda por otros datos >
- Búsqueda por geolocalización >
- Nota de Localización >
- Solicitud de Certificación >
- Consulta Certificaciones >
- Estado de la Cuenta >
- Condiciones de uso >
- Instrucciones de uso >
- Preguntas frecuentes >

### NOTA INFORMATIVA : Búsqueda por geolocalización

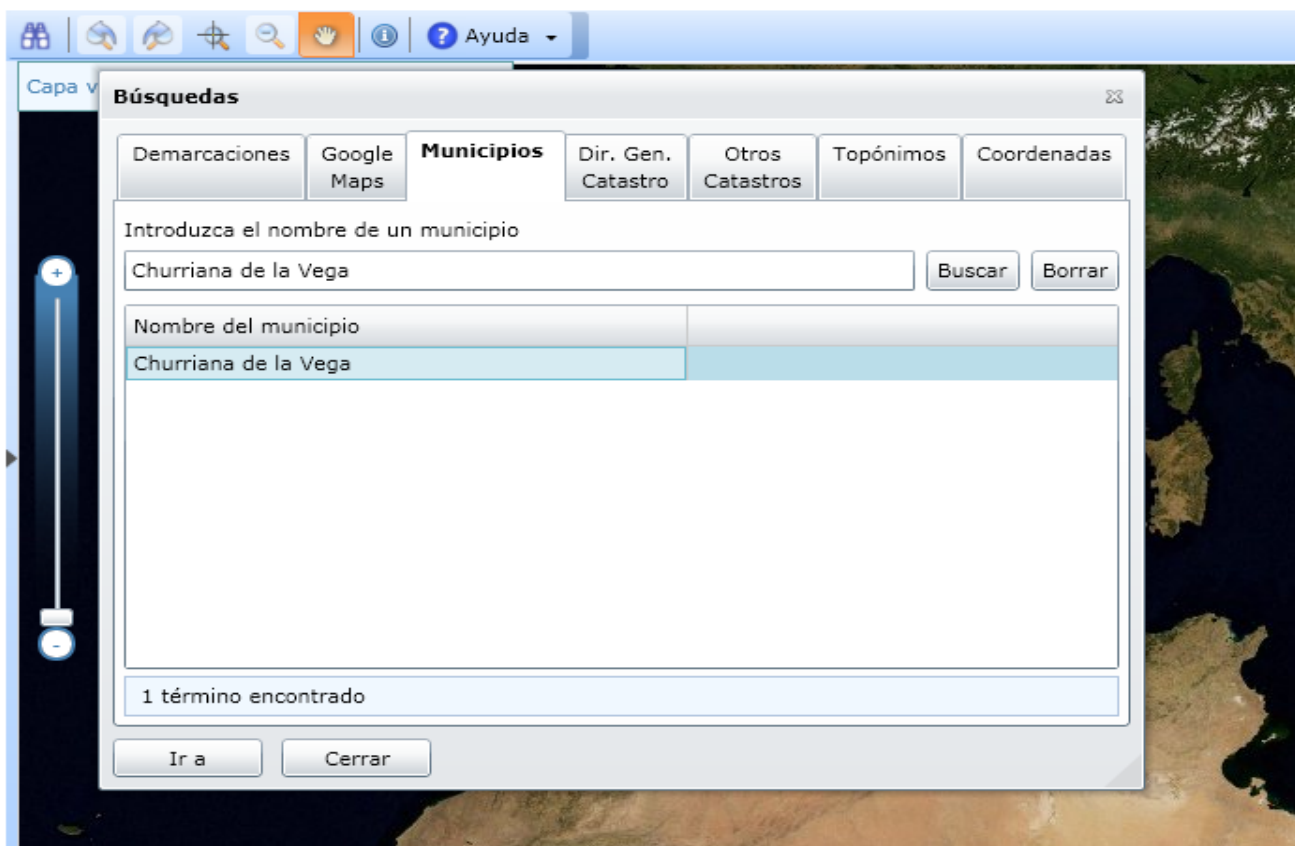

The screenshot shows a web application interface for geolocation search. At the top, there is a toolbar with icons for home, back, forward, search, and help. Below the toolbar is a search window titled "Búsquedas" with a close button (X). The window contains several tabs: "Demarcaciones", "Google Maps", "Municipios" (which is selected), "Dir. Gen. Catastro", "Otros Catastros", "Topónimos", and "Coordenadas". Below the tabs, there is a text input field with the prompt "Introduzca el nombre de un municipio" and the text "Churriana de la Vega". To the right of the input field are "Buscar" and "Borrar" buttons. Below the input field is a table with the following content:

Nombre del municipio	
Churriana de la Vega	

At the bottom of the search window, it displays "1 término encontrado" and has "Ir a" and "Cerrar" buttons. The background of the interface is a satellite map of a region in Spain.



- Registros de la Propiedad**
- Tipo de Información >
- Solicitud de Acceso al Contenido de los Libros >
- Nota Informativa >**
- Búsqueda por datos registrales
- Búsqueda por identificador único de finca (IDUFIR)
- Búsqueda por titular
- Búsqueda por otros datos
- Búsqueda por geolocalización
- Nota de Localización >
- Solicitud de Certificación >
- Consulta Certificaciones >
- Estado de la Cuenta >
- Condiciones de uso >
- Instrucciones de uso >
- Preguntas frecuentes >

**NOTA INFORMATIVA : Búsqueda por geolocalización**

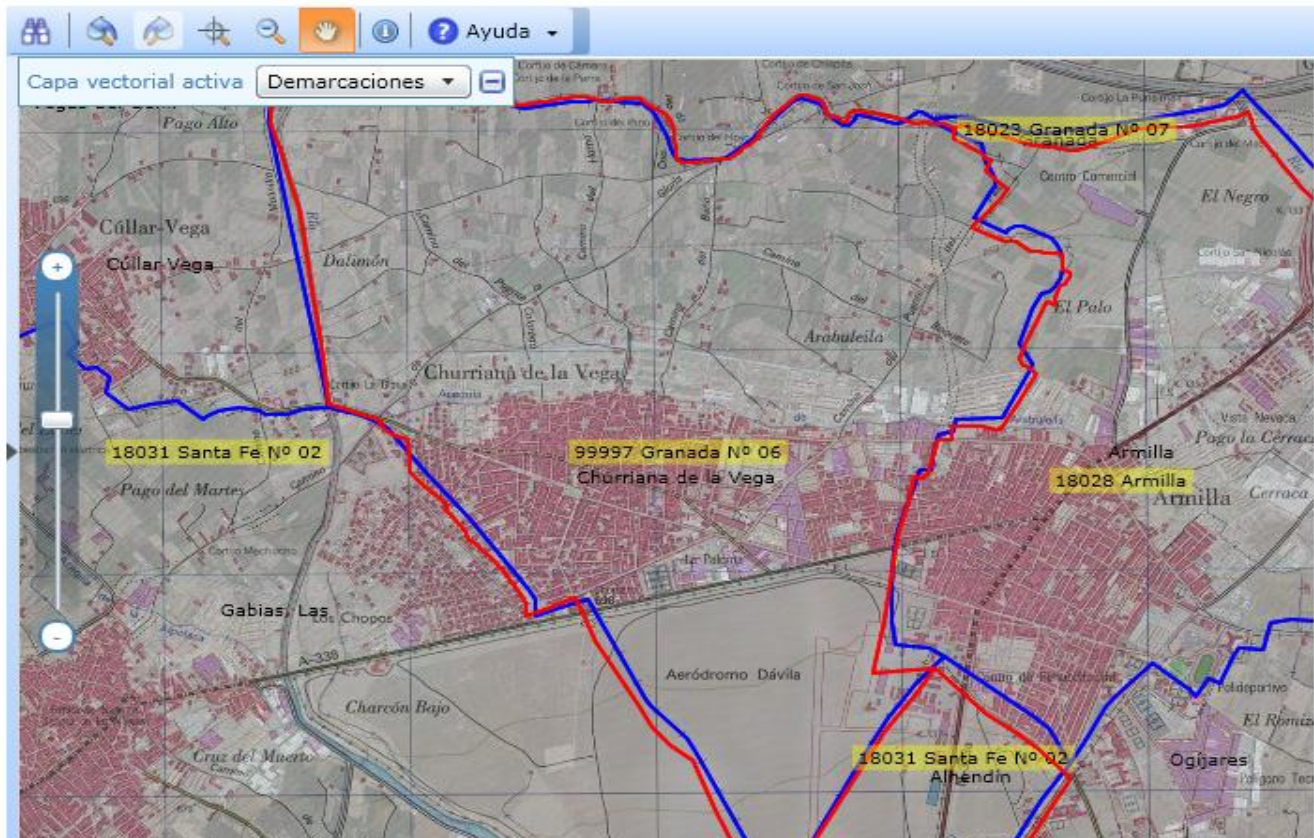



- Registros de la Propiedad >
- Tipo de Información >
- Solicitud de Acceso al Contenido de los Libros >
- Nota Informativa >
- Búsqueda por datos registrales >
- Búsqueda por identificador único de finca (IDUFIR) >
- Búsqueda por titular >
- Búsqueda por otros datos >
- Búsqueda por geolocalización >
- Nota de Localización >
- Solicitud de Certificación >
- Consulta Certificaciones >
- Estado de la Cuenta >
- Condiciones de uso >
- Instrucciones de uso >
- Preguntas frecuentes >

NOTA INFORMATIVA : Búsqueda por geolocalización

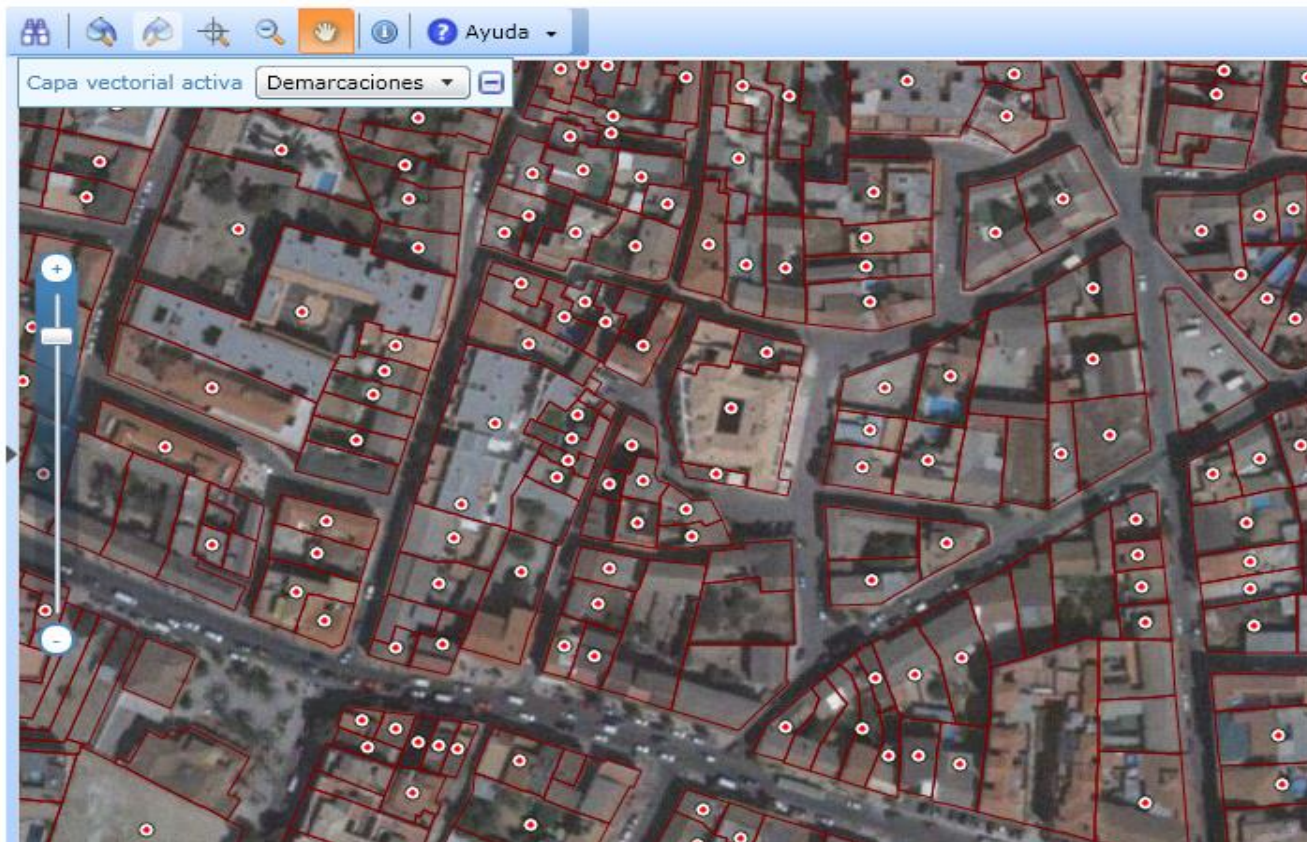





### Registros de la Propiedad

- Tipo de Información >
- Solicitud de Acceso al Contenido de los Libros >
- Nota Informativa >
- Búsqueda por datos registrales
- Búsqueda por identificador único de finca (IDUFIR)
- Búsqueda por titular
- Búsqueda por otros datos
- Búsqueda por geolocalización
- Nota de Localización >
- Solicitud de Certificación >
- Consulta Certificaciones >
- Estado de la Cuenta >
- Condiciones de uso >
- Instrucciones de uso >
- Preguntas frecuentes >

### NOTA INFORMATIVA : Búsqueda por geolocalización

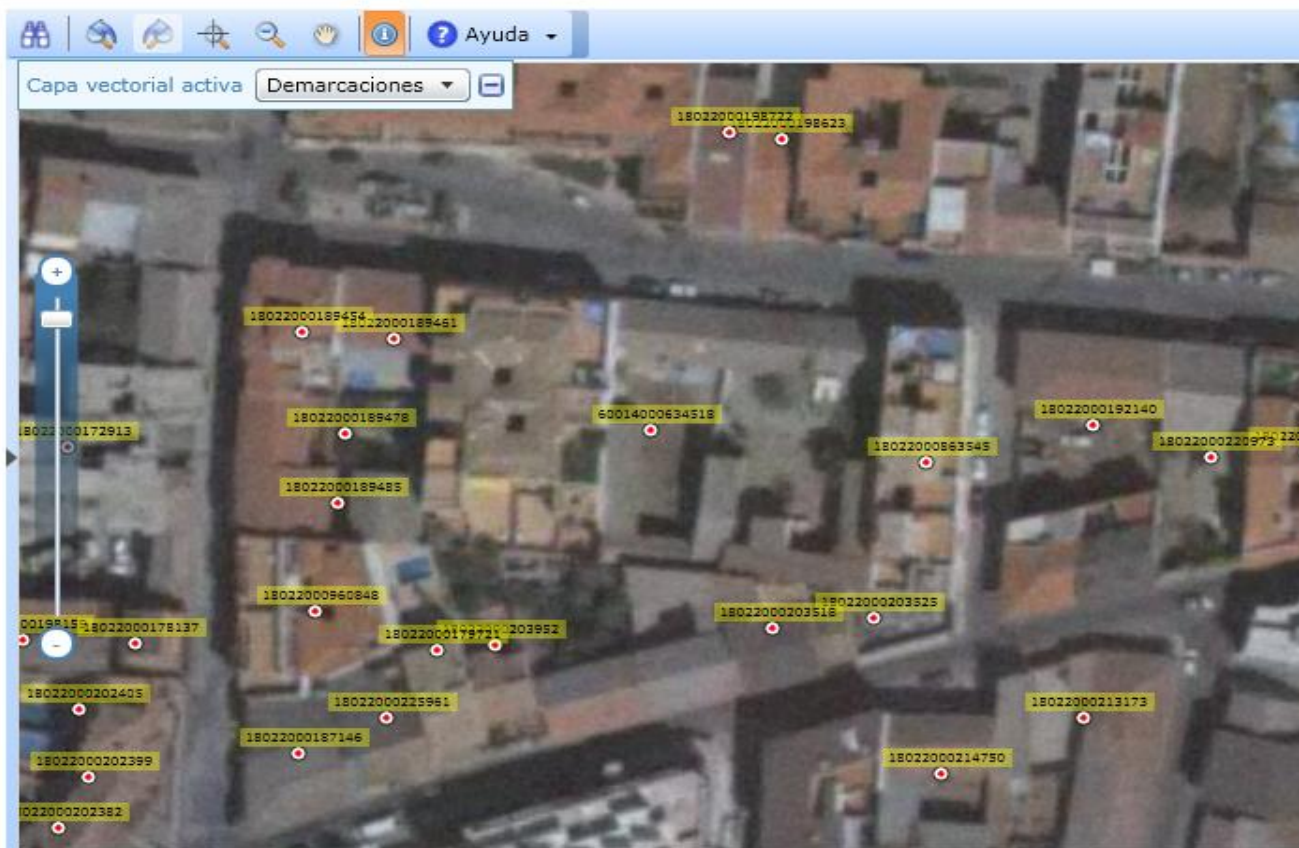



Registros de la Propiedad

- Tipo de Información 
- Solicitud de Acceso al Contenido de los Libros 
- Nota Informativa 
- Búsqueda por datos registrales
- Búsqueda por identificador único de finca (IDUFIR)
- Búsqueda por titular
- Búsqueda por otros datos
- Búsqueda por geolocalización
- Nota de Localización 
- Solicitud de Certificación 
- Consulta Certificaciones 
- Estado de la Cuenta 
- Condiciones de uso 
- Instrucciones de uso 
- Preguntas frecuentes 

**NOTA INFORMATIVA : Búsqueda por geolocalización**

*Si usted realizó previamente una búsqueda similar a la actual, indique en el campo de observaciones las fincas/participaciones de las finca que no desea recibir.*

Registro:	<input type="text" value="DECANATO PAIS VASCO"/>
Municipio:	<input type="text" value="CHURRIANA DE LA VEGA"/>
IDUFIR	<input type="text" value="60014000634518"/>
Referencia catastral:	<input type="text" value="3116705VG4131E"/>
Calle, paraje o sitio:	<input type="text" value="CL HABANA"/>
Número de la calle:	<input type="text" value="10"/>
Piso:	<input type="text"/>
Puerta:	<input type="text"/>
Código postal:	<input type="text"/>
Posible titular actual o anterior:	<input type="text"/>
Datos registrales anteriores: (Max 150 caracteres.)	<input type="text"/>
Otros datos posibles: (Max 200 caracteres.)	<div style="border: 1px solid #ccc; height: 100px; width: 100%;"></div>

**Aceptar**







Registros de la Propiedad

Tipo de Información

Solicitud de Acceso al Contenido de los Libros

Nota Informativa

Búsqueda por datos registrales

Búsqueda por identificador único de finca (IDUFIR)

Búsqueda por titular

Búsqueda por otros datos

Búsqueda por geolocalización

Nota de Localización

Solicitud de Certificación

Consulta Certificaciones

Estado de la Cuenta

Condiciones de uso

Instrucciones de uso

Preguntas frecuentes

NOTA INFORMATIVA : Búsqueda por geolocalización

• DATOS INTRODUCIDOS EN EL FORMULARIO

Registro: DECANATO PAIS VASCO  
 Municipio: CHURRIANA DE LA VEGA  
 IDUFIR: 60014000634518  
 Referencia catastral: 3116705VG4131E  
 Calle, paraje o sitio: CL HABANA  
 Número de la calle: 10  
 Piso:  
 Puerta:  
 Código postal:  
 Posible titular actual o anterior:  
 Datos registrales anteriores:  
 Otros datos posibles:

• Interés legítimo alegado

- Investigación jurídico-económica sobre crédito, solvencia o responsabilidad.
- Investigación jurídica sobre el objeto, su titularidad, o limitaciones.
- Investigación para contratación o interposición de acciones.
- El solicitante es titular de algún derecho sobre la finca
- Otros especificar

• Datos de envío

e-mail \*

jcamy@registradores.org









Si desea que aparezca en la información su propia referencia indíquela a continuación. s/Ref:

Referencia

Continuar

Honorarios por la información suministrada: 9.02 Euros/finca



- Registros de la Propiedad
- Tipo de Información 
- Solicitud de Acceso al Contenido de los Libros 
- Nota Informativa 
- Búsqueda por datos registrales
- Búsqueda por identificador único de finca (IDUFIR)
- Búsqueda por titular
- Búsqueda por otros datos
- Búsqueda por geolocalización
- Nota de Localización 
- Solicitud de Certificación 
- Consulta Certificaciones 
- Estado de la Cuenta 
- Condiciones de uso 
- Instrucciones de uso 
- Preguntas frecuentes 

Su petición ha sido procesada.  
En las próximas horas recibirá en su dirección de correo la información registral solicitada por Ud.

**En caso de tener cualquier duda**  
-Servicio de atención al usuario en el teléfono: 902.201.200  
-Dirección de correo: [abonados\\_propiedad@registradores.org](mailto:abonados_propiedad@registradores.org)

Para cualquier consulta respecto a la petición que acaba de realizar recuerde el número de identificador asignado.

Identificador: Z50TQ3

Este es un servicio de los Registradores de España.







# Electronic Registry

Welcome to the Interactive Service Portal

- HOME
- CONTACT
- DOWNLOADS
- LANGUAGES

- Accesses
- Services without identification
- Statistics
- How to subscribe
- Privacy Policy

## Information

# Interactive

[subscribed users](#) | [card payments](#) | [access with certificate](#)

[Consulta Registro Condiciones Generales](#)

[Access](#) to the list of interactive services not requiring customer identification.

[Subscribe](#) to the interactive service area.





# Electronic Registry

## List of Interactive Services

User: PRUEBAS PRIVADO

- HOME
- CONTACT
- DOWNLOADS
- LANGUAGES

### Accesses

- Subscribed Users
- Payment by card
- Access with certificate
- Services without identification
- Statistics
- How to subscribe
- Privacy Policy

### » Publicity Services

- [Property Publicity](#)
- [Land Publicity](#)
- [Personal Property Publicity](#)

### » Electronic Processing Services

- [Electronic Document Submission](#)
- [Signing room](#)
- [CSV checking](#)
- [Record Status Query](#)
- [Bulletin board](#)
- [Instancias de presentación](#)

### » Servicios de Estadística

- [Estadística Mercantil Sectorial](#)
- [Estadística Pymes Societarias](#)
- [Estadística Concursal](#)
- [Mercantiles](#)
- [Banco de España \(ratios RSE\)](#)
- [Monografías](#)





# Electronic Document Submission

## Submission uploading

- HOME
- CONTACT
- DOWNLOADS
- LANGUAGES

- Electronic Registry
- Checking test
- Submission**
- New
- Submit books
- Submit accounts
- Upload
- Submit signed documents
- Submit foreign public documents
- Submission History
- Notifications
- Bills
- Management
- Signing room
- Privacy Policy

You may open a particular submission or upload all the submissions contained in a directory

- [New submission](#)
- [Submit books](#)
- [Submit accounts](#)
- [Upload submission](#)
- [Submit signed documents](#)
- [Submit foreign public documents](#)



# Electronic Document Submission

## Submission uploading

- HOME
- CONTACT
- DOWNLOADS
- LANGUAGES

- Electronic Registry
- Checking test
- Submission
  - New
  - Submit books
  - Submit accounts
  - Upload
  - Submit signed documents
  - Submit foreign public documents
  - Submission History
- Notifications
- Bills
- Management
- Signing room
- Privacy Policy

**Submit signed documents**

Buscar en: eCORPME

CORPME.63879.eCorpme

Nombre de archivo:

Archivos de tipo: \*.ecorpme

**Abrir** **Cancelar**





- HOME
- CONTACT
- DOWNLOADS
- LANGUAGES

## Electronic Document Submission

eCorpme "CORPME.63879.eCorpme"

- Electronic Registry
- Checking test
- Submission**
- New
- Submit books
- Submit accounts
- Upload
- Submit signed documents
- Submit foreign public documents
- Submission History
- Notifications
- Bills
- Management
- Signing room
- Privacy Policy

Document\*    Signatures    **✓ Submission uploaded**

Submission type \*: Private documents

**Origin**

Sender: ALFREDO DELGADO GARCIA (NIF/CIF: 23T)

E-mail address where notifications are to be sent \*: javier.gonzalez@corpme.es

**Billing Particulars**

Addressee \*: ALFREDO DELGADO GARCIA

Personal tax number/Corporate tax code \*: 23T

¿Apply personal income tax?:

[Show/hide other data](#)

**Destination**

Kind of Registry \*: Land Registry

Registry location \*: REGISTRO PROPIEDAD DE PRUEBA AGORA 6

(Enter all or part of the name) [Unavailable Registries](#)

Kind of act or contract \*: PURCHASE

(Enter all or part of the name)

**Document**

Date of document \*: 19/04/2011

Document Ref. \*: 2011/1347

(Your own reference for the document)

Correction:

**THANKS FOR YOUR ATTENTION**

